



## Laboratorio CERTIGAS-CERTELEC Ltda.

<https://certigascertelec.cl>  
América #696 – San  
Miguel – RM  
Sebastopol #666 – San Miguel – RM

Septiembre 2025

## NUESTRA HISTORIA



### UN POCO DE HISTORIA

Laboratorio CERTIGAS-CERTELEC Ltda. tuvo sus inicios en el año 1991 en la comuna de La Florida, con el objeto principal de brindar a los fabricantes e importadores los servicios de certificación y ensayos de productos eléctricos y de combustibles.

En el año 2015, nos encontramos en la comuna de San Miguel, con nuevas instalaciones que constituyen un conjunto de aproximadamente 400 m<sup>2</sup> entre oficinas y nuevos Laboratorios de Ensayos, los que cuentan con equipos e instrumentos de moderna tecnología.

Somos un equipo comprometido, motivado y competente que ofrecemos y entregamos todas las actividades de Certificación y Ensayo que su empresa necesita.

Laboratorio CERTIGAS-CERTELEC Ltda. va adelante en el desarrollo de nuevas soluciones para ser la elección natural en el mercado buscando siempre una integración entre nuestros servicios y nuestros clientes.

## MISIÓN

Laboratorio CERTIGAS-CERTELEC Ltda., es una Organización Evaluadora de la Conformidad, integrada por su Organismo de Certificación de Productos, sus Laboratorios de Ensayos y otras áreas de servicios (dentro del marco voluntario).

Somos un equipo comprometido, motivado y competente que ofrece y entrega todas las actividades de Certificación y Ensayos que nuestros clientes requiere.

Nuestra Principal Misión, es comprometerse con el mejoramiento continuo de sus procesos para asegurar la calidad, competencia y oportunidad en la prestación del servicio de Certificación, Ensayos y Evaluaciones en Control de Calidad, cumpliendo con los estándares establecidos para garantizar un servicio de alto valor y satisfacción permanente de las necesidades y expectativas de sus clientes



Ponemos a su disposición toda nuestra experiencia para brindarle la compañía durante sus procesos y lograr con ello vuestros resultados esperados, definiendo de forma clara y fácil todas las etapas del proceso, servicios y ensayos de laboratorio, y resolviendo toda consulta de nuestros clientes que requieran.

## VISIÓN

Laboratorio CERTIGAS-CERTELEC Ltda., ha asumido el compromiso con la CALIDAD y SEGURIDAD, y es aquí donde nuestra labor es satisfacer los requerimientos de nuestros clientes de manera eficiente y óptima.

Con más de 20 años en el mercado hacen que Laboratorio CERTIGAS-CERTELEC Ltda. sea una de las empresas con mayor experiencia, dando a nuestros clientes las garantías suficientes de la CALIDAD de nuestros servicios

Bajo estos parámetros y en la búsqueda de nuevos horizontes, Laboratorio CERTIGAS-CERTELEC Ltda. desarrolla constantemente servicios dentro del área de la Certificación y Ensayos de Laboratorio; servicios que van desde Asesoramiento en Sistemas de Certificación Reglamentaria, Certificación Voluntaria y Análisis/Ensayos de Laboratorios

Nuestra Visión se basa en convertirse en la Empresa de Certificación y Laboratorio de Ensayos con la mejor calidad en el mercado nacional



La Organización de Laboratorio CERTIGAS-CERTELEC Ltda. está compuesta por los Organismos de Certificación para Productos Eléctricos y Combustibles, y los Laboratorios de Ensayos para Productos Eléctricos y Combustibles. Estas áreas son manejadas por Profesionales y Técnicos de amplia experiencia en el mercado, cuyo enfoque es siempre responder con los estándares de Calidad reglamentarios y los requerimientos de Nuestros Clientes.

## ANTECEDENTES LEGALES

Razón Social	LABORATORIO CERTIGAS-CERTELEC LIMITADA
Nombre de Fantasía	CERTIGAS-CERTELEC Ltda.
RUT	78.110.790-5
Domicilio	América N° 696, Comuna de San Miguel – Santiago Sebastopol N° 666, comuna de San Miguel, Santiago
Giro	Laboratorio de Ensayos, Control de Certificación de Productos y Organismo Certificación de productos
Fecha de Escritura	15 de mayo de 1991
Acreditaciones Instituto Nacional de Normalización - INN	Organismo de Certificación Eléctrico - CP 065
	Organismo de Certificación Combustibles - CP 017
	Laboratorio Eléctrico – LE 1424
	Laboratorio Combustibles – LE 1484
Representante Legal	Fernando Legües Arenas
	Mabel Peralta Veas
Gerente General	Mabel Peralta Veas

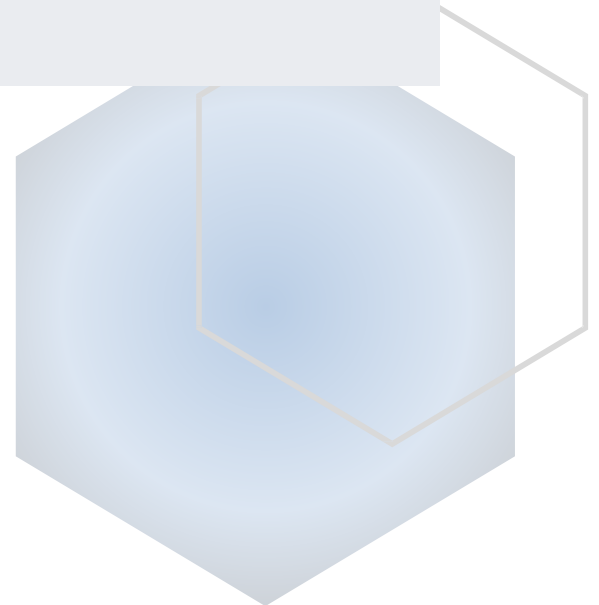



## POLITICA DE CALIDAD



### POLITICA DE CALIDAD ORGANISMO CERTIFICACIÓN DE PRODUCTOS

La Gerencia del Organismo, se compromete con la buena práctica profesional y calidad de sus servicios durante el proceso de certificación.

Ofrecer a todos los solicitantes los servicios de evaluación de la conformidad de productos para combustibles y eléctricos, tengan un trato igualitario, no discriminatorio, asegurando que el acceso al proceso de certificación bajo ningún aspecto dependerá de la envergadura del cliente, de la membresía de cualquier asociación o grupo, menos aún del número de certificaciones efectuadas por nuestro Organismo, ni tampoco bajo condiciones indebidas de índole financiero u otras. Por lo cual el Organismo se encuentra Acreditado por el Instituto Nacional de Normalización (INN) y autorizado por la Superintendencia de Electricidad y Combustibles (SEC), para entregar a nuestros clientes, una atención ágil y eficiente, de acuerdo con las disposiciones legales, reglamentarias y normativas vigentes, en especial con la norma chilena NCh-ISO 17065:2013, Decreto Supremo Nº 298:2005, Protocolos de Análisis y/o Ensayos establecidos por SEC.

Mantener la calidad del servicio de certificación, que dé garantía y confiabilidad a los usuarios, asegurando la evaluación y verificación de los productos a certificar, sea realizada con idoneidad técnica, confiabilidad y según las disposiciones legales y reglamentarias vigentes.

Mejorar constantemente el sistema de Gestión de Calidad establecido en el Organismo de Certificación.

Todo el personal relacionado con las actividades de certificación del Organismo, se familiariza con la documentación del sistema de calidad e implementan las políticas y procedimientos en su trabajo.

Laboratorio CERTIGAS-CERTELEC Ltda. se compromete a actuar totalmente independiente e imparcial respecto de las empresas que tengan relación con su ámbito de trabajo y/o emisión de juicio, en cuanto a evitar el conflicto de interés de su relación laboral.



Gerente General

Laboratorio CERTIGAS-CERTELEC

Documento controlado, prohibida su reproducción parcial o total, modificación y distribución sin autorización de  
Laboratorio CERTIGAS-CERTELEC  
OM01-v:20- 2025.09.11



Laboratorio CERTIGAS-CERTELEC Ltda., ha tomado como su principal compromiso otorgar servicios de certificación y ensayo a productos con la debida imparcialidad, independencia, transparencia, confidencialidad y responsabilidad.

## PROCESO DE CERTIFICACION

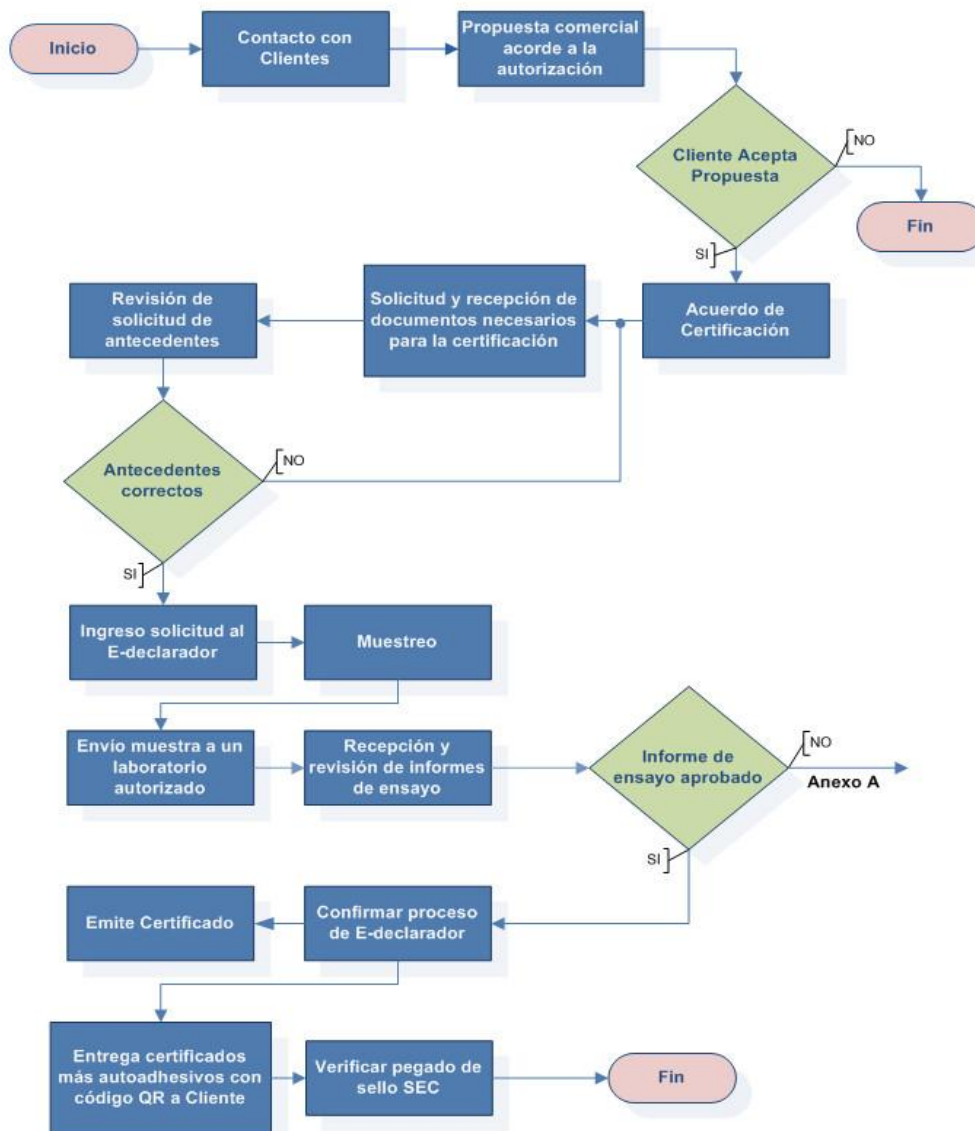

La Certificación de Productos es una actividad por la cual una Tercera Parte asegura por escrito que un producto cumple con los requisitos normativos de seguridad y funcionamiento. Nuestros servicios de Certificación le permiten demostrar que sus Productos, cumplen con las Normas y Reglamentos Nacionales e Internacionales.

Podemos ayudarle a obtener la Certificación para operar en sus mercados de destino, proporcionando a nuestros clientes la garantía que necesita, en cualquier parte del mundo.

## ESTRUCTURA BASE

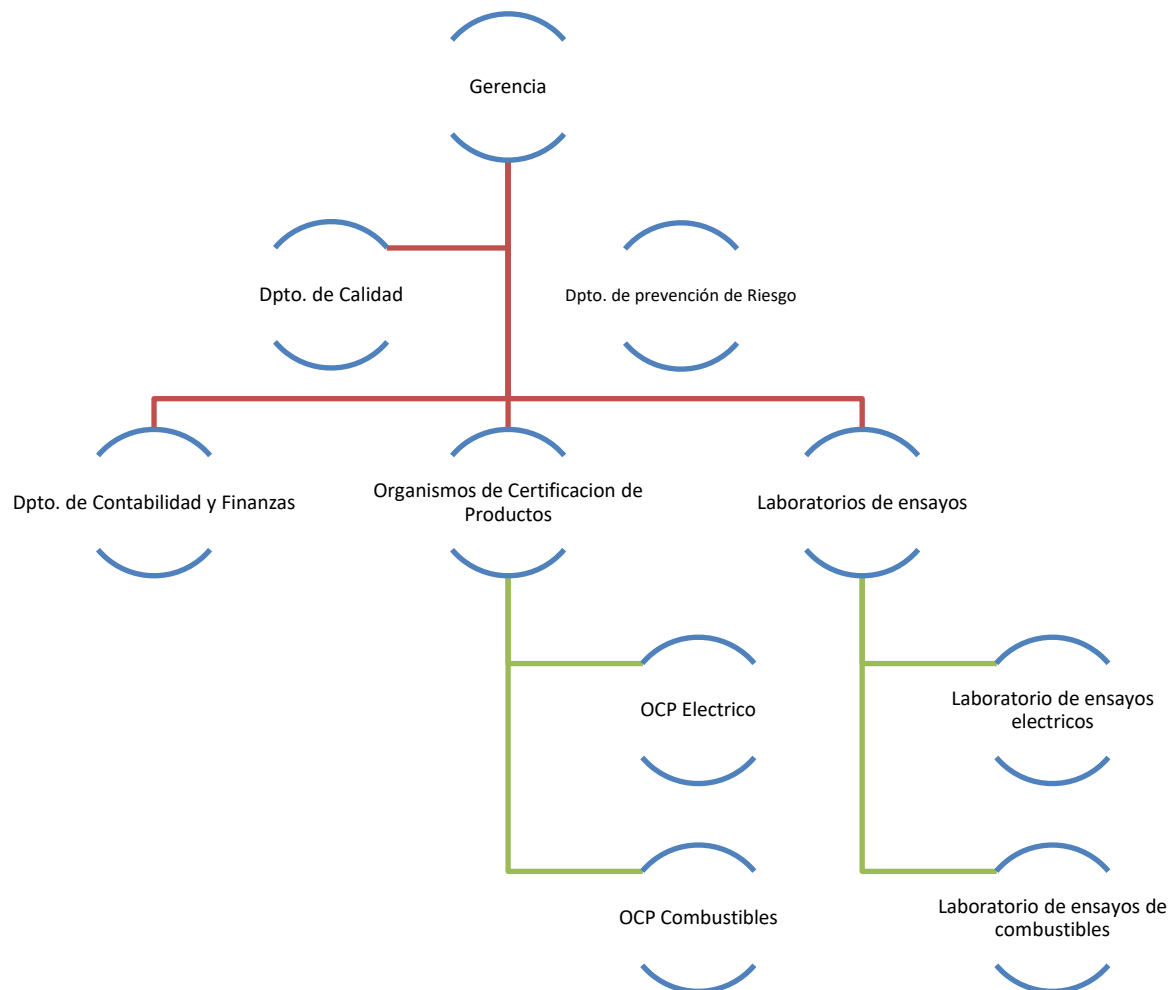

### Nuestros Organismos de Certificación de Productos:

**CP017** Organismos Certificación de productos para Combustible

**CP065** Organismo Certificación de Productos Eléctricos

Se encuentran Acreditados por el Instituto Nacional de Normalización (INN), bajo norma NCh-ISO 17065:2013

### Nuestros Laboratorios de Ensayos:

**LE1424** Laboratorio de Ensayos para productos Eléctricos

**LE 1484** Laboratorio de Ensayos para Productos Combustible

Se encuentran Acreditados por el Instituto Nacional de Normalización (INN), bajo norma NCh-ISO 17025:2017



## INSTALACIONES

Tanto su Organismo de Certificación de Productos, como sus Laboratorios de Ensayos, Laboratorio CERTIGAS-CERTELEC Ltda. se ha preocupado de que cada una de sus Áreas tenga las herramientas necesarias para cumplir y satisfacer los requerimientos de nuestros clientes. Con el propósito de cumplir con nuestras Políticas de Calidad, todo nuestro equipamiento posee un control metrológico adecuado manteniendo programaciones de calibración, mantención y verificación encontrándose al día, generando así la confianza suficiente a todos nuestros clientes.

Laboratorio CERTIGAS-CERTELEC Ltda. posee personal técnico especializado para el diseño y construcción de dispositivos normativos mecánicos, eléctricos, combustibles y otros, dando un plus a nuestra área de investigación y desarrollo bajo los más altos estándares Normativos.

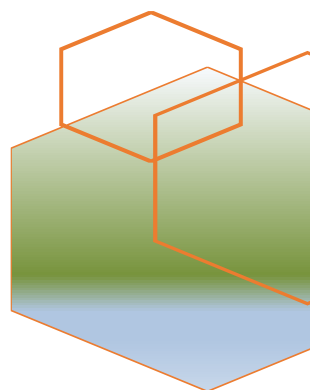

## NUESTROS LABORATORIOS



Laboratorio de Ensayo AREA ELECTRICA



Laboratorio de Ensayo AREA de COMBUSTIBLE



Laboratorio de Ensayo para Medidores de Gas Usados. AREA de COMBUSTIBLE

## EQUIPAMIENTO

Laboratorio CERTIGAS-CERTELEC Ltda. mantiene una amplia experiencia en ejecución de pruebas de laboratorio e inspecciones en terreno, bajo el uso, manejo y técnica apropiada en el uso de sus equipamiento y tratamiento de muestras; sus técnicos se encuentran altamente capacitados manteniendo un estricto resguardo de la seguridad, confidencialidad e imparcialidad en las actividades realizadas. Para la disposición de sus actividades de ensayo mantiene su equipamiento bajo un estricto resguardo y control metrológico, asegurando los resultados y mediciones realizadas, adicionalmente evalúa e invierte en equipamiento de alta tecnología para ampliar, desarrollar, mejorar y resguardar las actividades de ensayo realizadas.

Estas actividades se enfocan en los servicios de certificación, ensayos y otros que nuestra Empresa brinda, tales como:

- Ensayos de laboratorio para certificación de productos (desde la aprobación de un modelo hasta la certificación de constantes partidas)
- Ensayos en terreno para instalaciones eléctricas y mecánicas
- Ensayos y tratamiento de muestras
- Evaluaciones de conformidad, dentro del ámbito voluntario
- Mediciones mecánicas

Laboratorio CERTIGAS-CERTELEC Ltda. posee una vasta experiencia en la interpretación, manejo, control, desarrollo y ejecución en técnicas de muestreo y evaluación estadística derivada de la Normativa Nacional NCh 43, NCh 44 y Norma GUM (control de incertidumbre) en servicios de Certificación (con sustento y bajo estándar de acreditación INN y autorización SEC), asegurando un tratamiento óptimo, trazable y estadístico en cada selección y evaluación de muestras.



## EQUIPAMIENTO REFERENCIAL



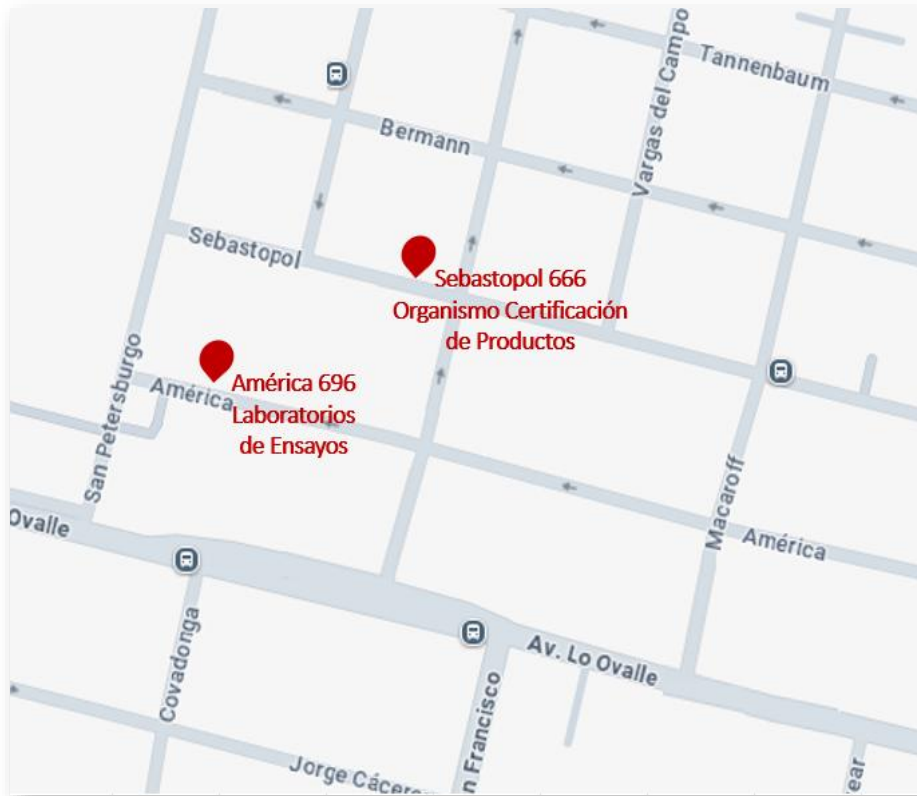

## CONTACTOS

**Gerencia:**

[mperalta@certigascertelec.cl](mailto:mperalta@certigascertelec.cl)

**Área Eléctrica:**

[pmarchant@certigascertelec.cl](mailto:pmarchant@certigascertelec.cl)

[rgarcia@certigascertelec.cl](mailto:rgarcia@certigascertelec.cl)

**Área Combustible:**

[narmijo@certigascertelec.cl](mailto:narmijo@certigascertelec.cl)

[vmendez@certigascertelec.cl](mailto:vmendez@certigascertelec.cl)

[contacto@certigascertelec.cl](mailto:contacto@certigascertelec.cl)

**Direcciones:**

Laboratorios de Ensayos en: América N° 696

Organismo Certificación de Productos en : Sebastopol N° 666

Ambos en la comuna de San Miguel

Fonos: (+569) 57403444

Móvil: (+569) 92782558

Mail: [contacto@certigascertelec.cl](mailto:contacto@certigascertelec.cl)